

# TÍAS

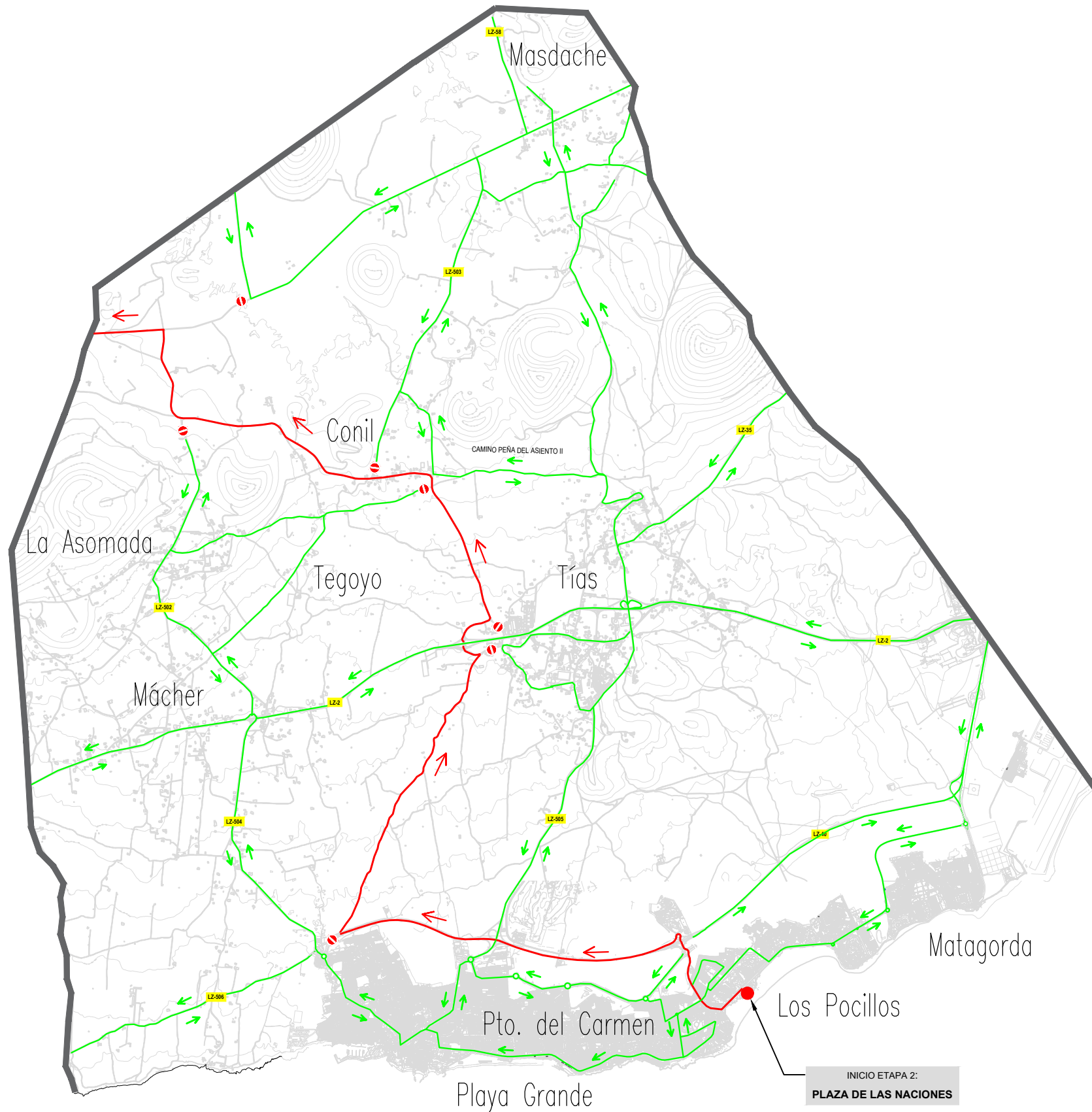

INICIO ETAPA 2:  
PLAZA DE LAS NACIONES



# VUELTA CICLISTA A LANZAROTE

## DOMINGO 29 DE SEPTIEMBRE

### ETAPA 2. SECCIÓN 1. VÍAS Y HORARIOS DE AFECCIÓN:

CALLE NORUEGA	. . . . .	.08:00 a 08:35 horas.
LZ - 40 (AEROPUERTO - PTO. DEL CARMEN)	. . . . .	.08:00 a 09:00 horas.
CAMINO HOYA LIMPIA	. . . . .	.07:30 a 09:00 horas.
AVENIDA ALCALDE FLORENCIO SUÁREZ	. . . . .	.08:30 a 09:00 horas.
LZ - 501 (LOS LIRIOS - LA GERIA)	. . . . .	.08:30 a 09:30 horas.
LZ - 30 (LA GERIA - UGA)	. . . . .	.08:30 a 09:30 horas.

AVENIDA LAS PLAYAS (entre C/ Rusia y C/ Yugoslavia) . . . . . Desde las 08:00 horas del jueves 26/09 hasta las 12:00 horas del domingo 29/09

### INFORMACIÓN:

649 98 49 79 / [vuelta@clublasanta.com](mailto:vuelta@clublasanta.com)



Calle Granada, 29  
Bajo Izquierdo  
35500, Arrecife

Móvil: 679 73 85 30  
e-mail: [infosican@gmail.com](mailto:infosican@gmail.com)

PLAN DE SEGURIDAD: "VUELTA CICLISTA A LANZAROTE"	
EMPLAZAMIENTO: ETAPA 2. SECCIÓN 1. PLAZA DE LAS NACIONES, PUERTO DEL CARMEN - PLAZA DE LA ALAMEDA, YAIZA T.M. DE TÍAS (PUERTO DEL CARMEN, TÍAS, CONIL, TEGOYO, LA GERIA)	
PLANO: RECORRIDO, VÍAS Y HORARIOS DE AFECCIÓN	Nº PLANO: 1 / 4
PETICIONARIO / ORGANIZADOR: CLUB LA SANTA S.A.U. / C.I.F.: A-350663556	ESCALA: 1 / 35.000
EQUIPO REDACTOR: KEVIN JESÚS CAMACHO GARCÍA (TR-000009) RAMÓN ALFONSO MACHÍN DÍAZ (TR-000091)	FECHA: SEPTIEMBRE 2024

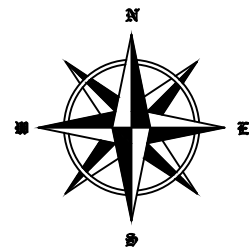

# YAIZA

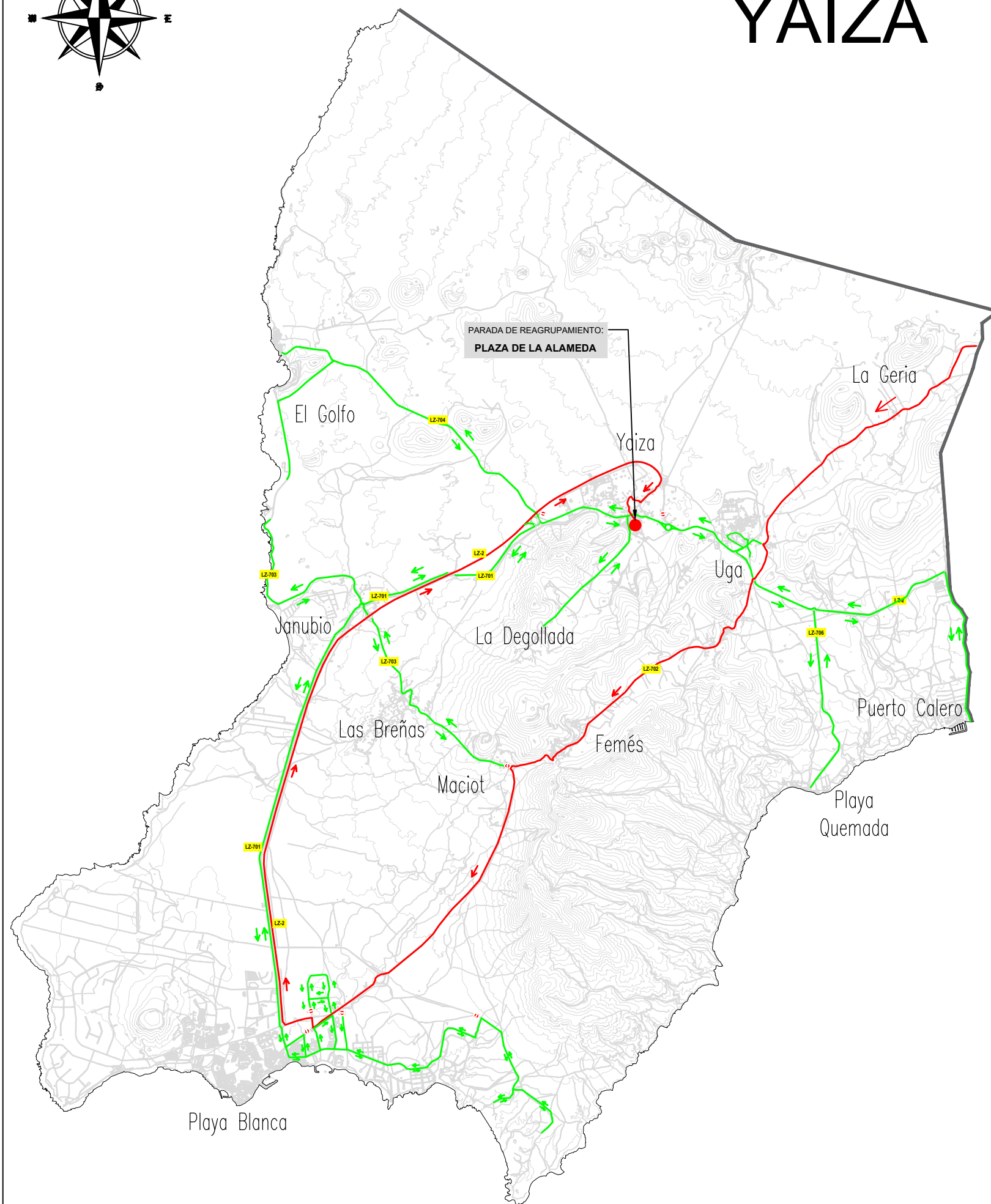

# VUELTA CICLISTA A LANZAROTE

## DOMINGO 29 DE SEPTIEMBRE

### ETAPA 2. SECCIÓN 1. VÍAS Y HORARIOS DE AFECCIÓN

LZ - 30 (LA GERIA - UGA) . . . . .	.08:30 a 09:30 horas.
LZ - 2 (rotonda de Los Camellos) . . . . .	.09:20 a 09:25 horas (cruce)
LZ - 702 (UGA - MACIOT) . . . . .	.08:45 a 09:45 horas.
AVENIDA DEL RUBICÓN . . . . .	.08:45 a 09:45 horas.
CARRETERA PLAYA BLANCA A FEMÉS . . . . .	.08:45 a 09:50 horas.
AVENIDA A FEMÉS . . . . .	.08:45 a 10:00 horas.
C/ LA FRAGATA . . . . .	.08:45 a 10:00 horas.
C/ LA MOLINA . . . . .	.08:45 a 10:00 horas.
LZ - 2 (PLAYA BLANCA - YAIZA) . . . . .	.09:00 a 10:40 horas.
C/ MONTAÑAS DEL FUEGO . . . . .	.09:30 a 10:45 horas.
C/ LA ORILLA . . . . .	.09:30 a 10:45 horas.
C/ EL MATADERO . . . . .	.09:30 a 10:45 horas.
C/ BARRANCO DE LA MOLINA . . . . .	.09:30 a 10:45 horas.
C/ EL RINCÓN . . . . .	.09:30 a 10:45 horas.

### INFORMACIÓN:

**649 98 49 79 / [vuelta@clublasanta.com](mailto:vuelta@clublasanta.com)**



Calle Granada, 29  
Bajo Izquierdo  
35500, Arrecife

PLAN DE SEGURIDAD: "VUELTA CICLISTA A LANZAROTE"	
EMPLAZAMIENTO: ETAPA 2. SECCIÓN 1. PLAZA DE LAS NACIONES, PUERTO DEL CARMEN - PLAZA DE LA ALAMEDA, YAIZA T.M. DE YAIZA (LA GERIA, UGA, CASITAS DE FEMÉS, FEMÉS, MACIOT, PLAYA BLANCA, YAIZA)	
PLANO: RECORRIDO, VÍAS Y HORARIOS DE AFECCIÓN	Nº PLANO: 2 / 4
PETICIONARIO / ORGANIZADOR: CLUB LA SANTA S.A.U. / C.I.F.: A-350663556	ESCALA: 1 / 35.000
EQUIPO REDACTOR: KEVIN JESÚS CAMACHO GARCÍA (TR-000009) RAMÓN ALFONSO MACHÍN DÍAZ (TR-000091)	FECHA: SEPTIEMBRE 2024





# YAIZA

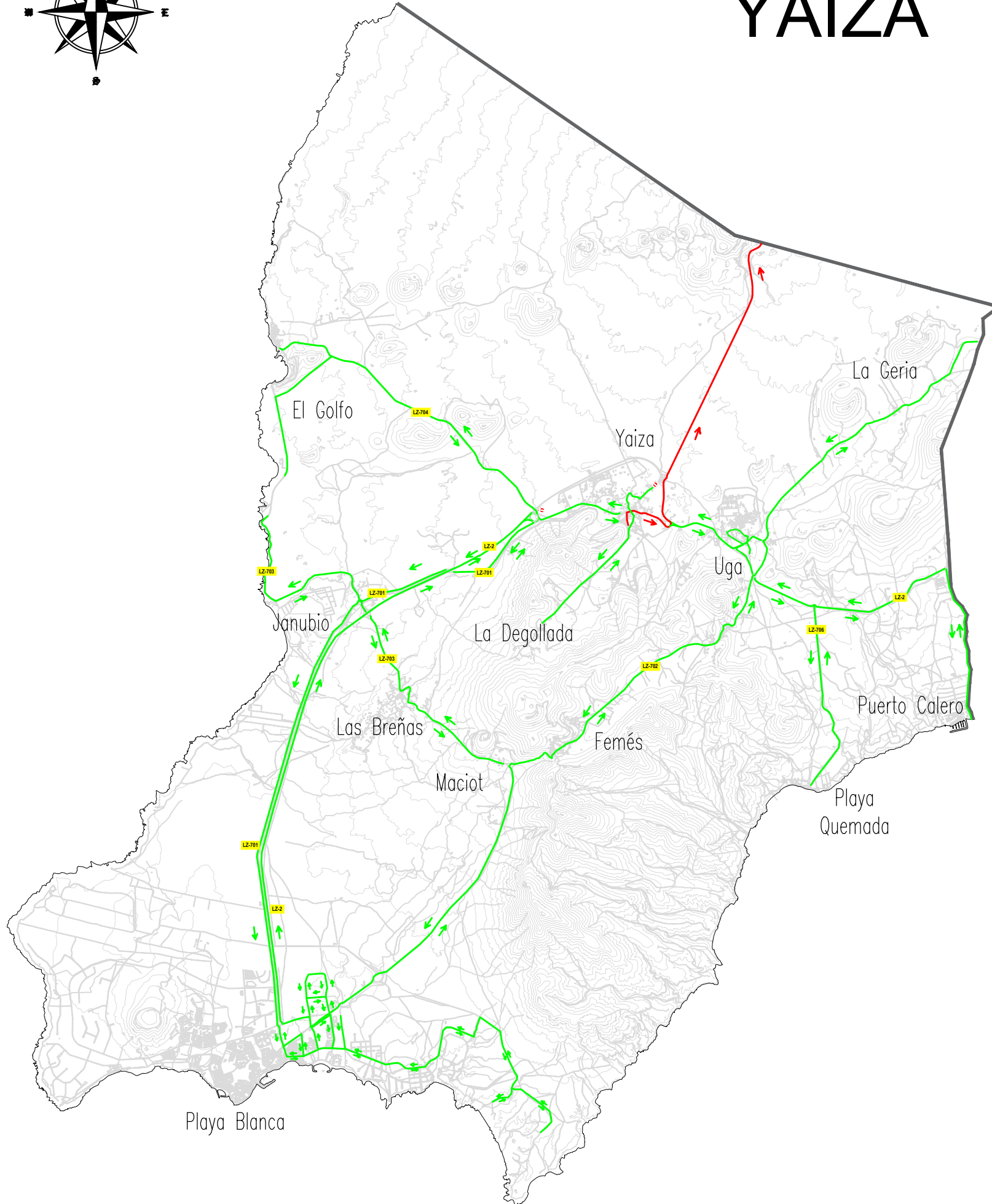

# VUELTA CICLISTA A LANZAROTE

## DOMINGO 29 DE SEPTIEMBRE

### ETAPA 2. SECCIÓN 2. VÍAS Y HORARIOS DE AFECCIÓN:

C/ SALIDA AL RUBICÓN . . . . .	10:45 a 10:46 horas.
C/ VISTAS DE YAIZA . . . . .	10:45 a 10:47 horas.
LZ - 2 (MOLINO DE YAIZA a LZ-67) . . . . .	10:45 a 10:50 horas.
LZ - 67 (YAIZA - MANCHA BLANCA) . . . . .	09:00 a 11:30 horas.

### INFORMACIÓN:

**649 98 49 79 / [vuelta@clublasanta.com](mailto:vuelta@clublasanta.com)**



Calle Granada, 29  
Bajo Izquierdo  
35500, Arrecife  
  
Móvil: 679 73 85 30  
e-mail: [infosican@gmail.com](mailto:infosican@gmail.com)

PLAN DE SEGURIDAD: "VUELTA CICLISTA A LANZAROTE"	
EMPLAZAMIENTO: ETAPA 2. SECCIÓN 2. PLAZA DE LA ALAMEDA, YAIZA - CLUB LA SANTA T.M. DE YAIZA (YAIZA)	
PLANO: RECORRIDO, VÍAS Y HORARIOS DE AFECCIÓN	Nº PLANO: 3 / 4
PETICIONARIO / ORGANIZADOR: CLUB LA SANTA S.A.U. / C.I.F.: A-350663556	ESCALA: 1 / 35.000
EQUIPO REDACTOR: KEVIN JESÚS CAMACHO GARCÍA (TR-000009) RAMÓN ALFONSO MACHÍN DÍAZ (TR-000091)	FECHA: SEPTIEMBRE 2024

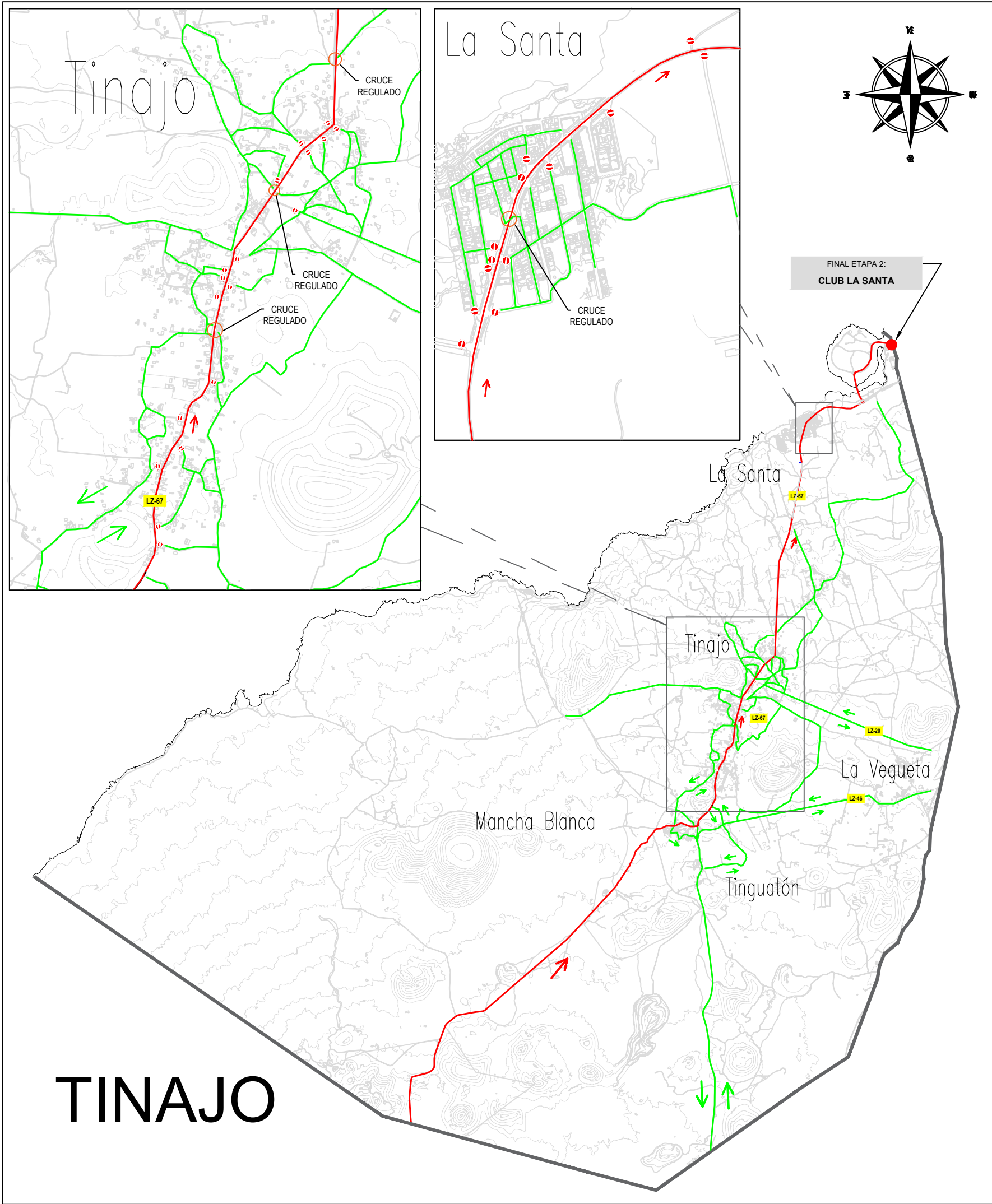

# VUELTA CICLISTA A LANZAROTE

## DOMINGO 29 DE SEPTIEMBRE

### ETAPA 2. SECCIÓN 2. VÍAS Y HORARIOS DE AFECCIÓN:

LZ - 67 (YAIZA - MANCHA BLANCA)	. . . . .	09:00 a 11:30 horas.
LZ - 67 (MANCHA BLANCA - LA SANTA)	. . . . .	10:30 a 11:45 horas.
AVENIDA EL MARINERO	. . . . .	10:45 a 11:50 horas.
AVENIDA KROGAGER	. . . . .	10:45 a 12:00 horas.

### INFORMACIÓN:

**649 98 49 79 / [vuelta@clublasanta.com](mailto:vuelta@clublasanta.com)**

# TINAJO



Calle Granada, 29  
Bajo Izquierdo  
35500, Arrecife  
  
Móvil: 679 73 85 30  
e-mail: [infosican@gmail.com](mailto:infosican@gmail.com)

PLAN DE SEGURIDAD: "VUELTA CICLISTA A LANZAROTE"	
EMPLAZAMIENTO: TÉRMINO MUNICIPAL DE TINAJO, LANZAROTE, LAS PALMAS	
PLANO: RECORRIDO, VÍAS Y HORARIOS DE AFECCIÓN	Nº PLANO: 4 / 4
PETICIONARIO / ORGANIZADOR: CLUB LA SANTA S.A.U.	ESCALA: 1 / 30.000
EQUIPO REDACTOR: KEVIN JESÚS CAMACHO GARCÍA (TR-000009) RAMÓN ALFONSO MACHÍN DÍAZ (TR-000091)	FECHA: SEPTIEMBRE 2024