EL TIMPLE,
ECOS DE IDENTIDAD

Programación**Municipal**

MAYO**2025**

CIUDAD HISTÓRICA

Ayuntamiento
de **YAIZA**

www.yaiza.es

PUENTE DIGITAL

Si quieres aprender el manejo del ordenador ven los días:

Lunes en el local de mayores en Playa blanca de 10:00 a 12:00 h.

Miércoles en el local de mayores en Yaiza de 10:00 a 12:00h.

Los ordenadores y la conexión están disponibles solo faltan tus ganas de aprender.

Inscripciones 679 453 803 ¡Plazas limitadas!

CIUDAD HISTÓRICA
Ayuntamiento de **YAIZA**
Área de Dinamización Social

PRESENTACIÓN

El mes de mayo en Yaiza supone el comienzo del calendario de las fiestas patronales del municipio, que abre Uga con sus celebraciones de honra a San Isidro Labrador, siendo el 15 de mayo el Día Grande del pueblo. En estas páginas encuentras una reseña de varios de los actos previstos, aunque el Ayuntamiento hará por separado una difusión detallada de todo el programa para que nadie se quede en casa y disfrute de este alegre encuentro junto a sus vecinos y vecinas.

Folklore, arte y fervor religioso se conjugan en nueve días de regocijo para compartir entre familiares y amigos, personas de todas las edades reunidas alrededor de la tradición e historia de un pueblo estrechamente ligado a la agricultura y ganadería, muy especialmente, al sector camellar.

Por otra parte, permanece abierta, en la Casona de Femés, la exposición 'El timple, ecos de la identidad', y lo estará hasta el 30 de junio. Como ya habíamos anunciado, son varias las actividades vinculadas a la muestra que tienen lugar este mes de mayo.

El día 16 será la presentación del libro 'Construcción artesanal tradicional del timple conejero' del maestro artesano Juan Antonio Cejudo Reyes, el 22 actúa el trío Guiguan y el 28 de mayo tenemos la conferencia 'El timple en Lanzarote' a cargo del investigador y comisario de la exposición Daniel Morales.

En mayo además continúa el programa Educar en Familia Yaiza, que el 19 de mayo, en el CEIP Yaiza, trae a la psicóloga Silvia de la Rosa Hernández a impartir la charla 'Detección y prevención del acoso escolar en nuestros hijos/as y mejora de la convivencia educativa', con entrada libre para las familias del municipio.

Por supuesto, el municipio acoge varios actos conmemorativos por el 30 de mayo, Día de Canarias, entre ellos, teatro, lucha canaria femenina, actuaciones folklóricas y otras actividades que serán desveladas oportunamente.

Programación Municipal es una invitación abierta a la participación de la vida cultural de Yaiza, así que te animamos a consultar la agenda y aprovechar la amplia oferta formativa y de ocio.

LUNES 05 MAYO

DE 16:00 A 18:00 H.

CEO PLAYA BLANCA

Programa **Educar en Familia 2025**

Taller 'Educación en la buena convivencia (valores, normas y conductas) y disciplina positiva' impartido por la psicóloga Silvia de la Rosa Hernández.

La disciplina positiva defiende que la clave de la educación no reside en el castigo, la función principal debe ser la conexión y no la corrección del menor. En estos aspectos profundizará este taller con inscripciones abiertas llamando al 928 83 68 34.

Organizan: **Ayuntamiento de Yaiza y Consejería de Educación Formación Profesional, Actividad Física y Deportes del Gobierno de Canarias.**

MARTES 06 MAYO

17:30 H.

CASA DE LA CULTURA BENITO PÉREZ ARMAS - YAIZA

MIÉRCOLES 07 MAYO - 17:30 H.

CENTRO CULTURAL LA AURORA DE PLAYA BLANCA

JUEVES 08 MAYO - 17:30 H.

CENTROS CULTURALES DE UGA, FEMÉS
Y LAS BREÑAS

Taller infantil de reciclaje

Organiza: **Concejalía de Cultura.**

JUEVES 08 MAYO | 19:00 H. | PLAZA DE LA IGLESIA DE SAN ISIDRO LABRADOR

Pregón **Fiestas de Uga**

Organiza: **Concejalía de Festejos.**

JUEVES 08 MAYO | 20:00 H. | UGA

Descubrimiento escultura a **Joaquín Rodríguez 'Pollo de Uga'**

La obra escultórica que recordará para siempre a **Joaquín Rodríguez Cabrera** (1895 -1959), figura regional de la lucha canaria, es autoría de la artista sureña Cintia Machín Morín. Organiza: **Concejalía de Festejos.**

JUEVES 08 MAYO | 21:30 H. | CARPA DE UGA

Actuación **Grupo Teguey**

Organiza: **Concejalía de Festejos.**

VIERNES 09 MAYO | 21:00 H. | CARPA DE UGA

Actuación de **Kike Pérez**

El humorista lanzaroteño anima las festividades de San Isidro con el ingenio de sus monólogos. Organiza: **Concejalía de Festejos.**

SÁBADO 10 MAYO | 18:30 H. | PUEBLO DE UGA

Romería Tradicional de Uga

Peregrinación de romeras y romeros por las calles del pueblo ataviados con traje típico, acompañados de grupos folklóricos, camellos y carros de traccción animal, que llegan hasta la Iglesia para dejar sus ofrendas al Santo Patrón San Isidro Labrador.
La fiesta prosigue con la Noche de Parrandas.
Organiza: **Concejalía de Festejos.**

DOMINGO 11 MAYO | 12:30 H. | CARPA DE UGA

Fiesta de los **Colores**

Explosión de alegría animada por los grupos Sin Cobertura, DeLorean y Kandela.
Organiza: **Concejalía de Festejos.**

DOMINGO 11 MAYO | 20:30 H. | CARPA DE UGA

Actuación Play Back **Los Peques de Uga**

Organiza: **Concejalía de Festejos.**

LUNES 12 MAYO | 20:30 H. | CARPA DE UGA

Actuación Play Back
Mayores de Yaiza

Organiza: **Concejalía de Festejos.**

MARTES 13 MAYO | 20:30 H. | CARPA DE UGA

Actuación
Pepe Benavente

Organiza: **Concejalía de Festejos.**

MIÉRCOLES 14 MAYO | 20:30 H. | CARPA DE UGA

Actuación Play Back
Cómico Adulto de Uga

Organiza: **Concejalía de Festejos.**

JUEVES 15 MAYO | 19:00 H. | PUEBLO DE UGA

Día Grande de Uga

El pueblo se reúne en la función religiosa de honra a **San Isidro Labrador** en la Iglesia para luego salir en procesión por calles aledañas al templo junto a la figura del Santo Patrón.
Organiza: **Parroquia de Yaiza y Concejalía de Festejos.**

JUEVES 15 MAYO | 20:30 H. | CARPA DE UGA

Actuación Ballet Dance Pop

Noche de espectáculo musical
de Cristina Ramos y Benito Cabrera.
Organiza: **Concejalía de Festejos.**

VIERNES 16 MAYO

19:00 H.

LA CASONA DE FEMÉS

Presentación del libro

‘Construcción artesanal tradicional del timple conejero’

Foto de Jesús Betancort

La obra del maestro artesano Juan Antonio Cejudo Reyes describe todo el proceso de construcción del timple conejero siguiendo los métodos y técnicas de los artesanos de Teguise.

Organiza: **Concejalía de Cultura.**

‘KALEO’ EN ADOPCIÓN

Macho de 4 años necesita de un hogar para recibir todo el amor que se merece.

INFORMACIÓN 679 453 803

LUNES 19 MAYO

DE 16:00 A 18:00 H.

CEIP YAIZA

Programa **Educar en Familia 2025**

Taller 'Detección y prevención del acoso escolar en nuestros hijos/as y mejora de la convivencia educativa', impartido por la psicóloga Silvia de la Rosa Hernández.

La ponente aportará información sobre cómo detectar y prevenir el acoso escolar, un tema complejo que requiere conocer los aspectos que inciden de manera directa e indirecta en su aparición y desarrollo.

Organizan: **Ayuntamiento de Yaiza y Consejería de Educación Formación Profesional, Actividad Física y Deportes del Gobierno de Canarias.**

MARTES 20 MAYO

17:30 H.

CASA DE LA CULTURA BENITO PÉREZ ARMAS - YAIZA

MIÉRCOLES 21 MAYO - 17:30 H.
CENTRO CULTURAL LA AURORA DE PLAYA BLANCA

JUEVES 22 MAYO - 17:30 H.
CENTROS CULTURALES DE UGA, FEMÉS
Y LAS BREÑAS

Taller infantil
Crea tu puzzle

Organiza: **Concejalía de Cultura.**

JUEVES 22 MAYO

20:00 H.

LA CASONA DE FEMÉS

Actuación del **Trío Guiguan**

Tres músicos virtuosos,
Alexis Lemes (timple),
Javier Infante (guitarra española)
y Javier Colina (contrabajo y
acordeón), nos ofrecen fusiones
de raíces isleñas, música
contemporánea y jazz,
belleza sonora y arriesgadas
improvisaciones.
Organiza: **Concejalía de Cultura.**

DOMINGO 25 MAYO | 10:00 H. | PARQUE CANINO DE PLAYA BLANCA

Paseo **Solidario Canino**

Punto de salida a las 10:00 horas del Parque Canino de Playa Blanca y punto de llegada en la Plaza del Carmen donde habrán actividades para las mascotas. Pasea con tu mascota inscribiéndote en el 928830403 / 679453803.

Objetivo solidario: ayudar a Naiara a conseguir su vehículo adaptado. El valor de la inscripción solidaria es a partir de 5 euros.

Organiza: **Área de Protección Animal.**

MARTES 27 MAYO | 17:30 H. | CASA DE LA CULTURA BENITO PÉREZ ARMAS - YAIZA

MIÉRCOLES 28 MAYO - 17:30 H.
CENTRO CULTURAL LA AURORA DE PLAYA BLANCA

JUEVES 29 MAYO - 17:30 H.
CENTROS CULTURALES DE UGA, FEMÉS Y LAS BREÑAS

Taller infantil
Con motivo del Día de Canarias

Organiza: **Concejalía de Cultura.**

MIÉRCOLES 28 MAYO | 19:00 H. | LA CASONA DE FEMÉS

Conferencia Histórica
‘El timple en Lanzarote’

Actividad enmarcada en la exposión ‘El timple, ecos de la identidad’. La conferencia es impartida por el investigador y comisario de la exposición, Daniel Morales, autor del libro ‘Crónicas del timple’. Organiza: **Concejalía de Cultura.**

JUEVES 29 MAYO | 19:00 H. | CASA DE LA CULTURA BENITO PÉREZ ARMAS - YAIZA

Obra Teatral por el Día de Canarias

El grupo de mayores de Yaiza vuelve a escena para interpretar la obra 'Ya nos invitaron al zaguán', dirigida por Nisamar Montelongo. Esta producción forma parte del programa municipal de impulso a las artes escénicas y actividades artísticas participadas por mayores del municipio.
Organiza: **Dinamización Social.**

JUEVES 29 MAYO

21:00 H.

PLAZA DE LOS REMEDIOS DE YAIZA

Actuación de la **Agrupación Acatife**

El concierto 'Ecos de mujer' es un espectáculo en el que los treinta componentes de Acatife hacen sonar sus afinados instrumentos arropados por las voces de mujeres reconocidas en el panorama musical canario. Organiza: **Concejalía de Cultura.**

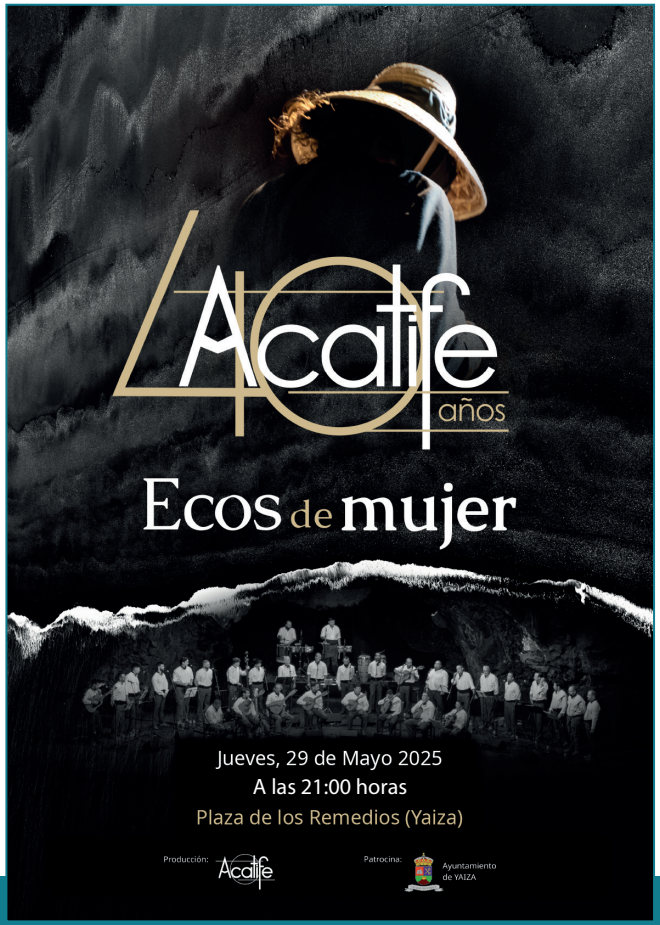

VIERNES 30 MAYO | 11:30 H. | PLAZA DE LOS REMEDIOS DE YAIZA

DÍA DE CANARIAS

Lucha canaria **femenina**

Luchada entre dos equipos con la colaboración del Club de Lucha Tinecheide, único equipo femenino de la isla de Lanzarote.
Organiza: **Concejalía de Deportes.**

SÁBADO 31 MAYO | 20:30 H. | CASA DE LA CULTURA BENITO PÉREZ ARMAS - YAIZA

Proyección de ‘Destiladera Lanzarote. Revelado 2025’

Este proyecto se dedica a rescatar y poner en valor antiguas películas caseras y amateurs filmadas en Lanzarote y Canarias.
Organiza: **Tenique Cultural y Concejalía de Cultura.**

TALLER DE
DANZA Y BAILE

IMPARTIDO POR LA ASOCIACIÓN CRECIENDO

PARTICIPA EN EL TALLER DE BAILE LOS DÍAS:

Miércoles de 10:00 a 11:00 h.
En el Local de Mayores de Playa Blanca.

Jueves de 16:30 a 17:30 h.
En el Local de Mayores de Yaiza.

Para más información llamar al 679 453 803

Ayuntamiento de YAIZA
Área de Dinamización Social

ASCY CRECIENDO
Asociación Social

Gijón · Oviedo · Llanes · Ribadesella · Lastres · Tanozes · Villaviciosa · Santuario de Covadonga · Parque de los Picos de Europa · Ribadeo · Playa de Las Catedrales · Luarca · Puerto de Vega · Cudillero

Viaje ASTURIAS

Mar y Montaña

del 31 de mayo al 6 de junio

PRECIO POR PERSONA: **HABITACIÓN DOBLE: 899 €/PAX**

PLAZAS LIMITADAS

RESERVA TU PLAZA EN:

679 453 803
928 830 403

O EN TU AGENCIA DE VIAJES DE CONFIANZA:

LANZA VIAJES
C/ Palangre, 1 · Local 6.
Playa Blanca - Lanzarote

CIUDAD HISTÓRICA
Ayuntamiento de **YAIZA**

OLIMPIADAS ESCOLARES, ejemplo de convivencia y juego limpio

Más de 200 alumnos y alumnas de cuatro colegios del municipio participan de este afable encuentro deportivo que fomenta la confraternización

Cumpliendo con el objetivo de establecer e intensificar relaciones fraternales entre alumnos y alumnas del municipio de Yaiza, se celebró en abril la segunda edición de las Olimpiadas Escolares con la participación de más de 200 chicos y chicas de los colegios de Uga, Yaiza y Playa Blanca y el CEO Playa Blanca, que compitieron divirtiéndose en una decena de disciplinas deportivas repartidas en dos jornadas de hermanamiento celebradas en el Campo de Yaiza. El Ayuntamiento, que organiza estas Olimpiadas junto a los equipos directivos de los centros, felicita a la Comunidad Educativa de Yaiza por su buen hacer.