YAIZA

CIUDAD HISTÓRICA

Ayuntamiento
de **YAIZA**

www.yaiza.es

Programación**Municipal**

DICIEMBRE2026
ENERO2027

TALLERES INFANTILES

DICIEMBRE 2026





Del 30 de Noviembre al 04 de Diciembre. 17:30

TARDE DE JUEGOS Y RISAS

¡A JUGAR SE HA DICHO!





Del 07 al 11 de Diciembre. 17:30 h.

TALLER INFANTIL:

“MAGIA ENTRE PALITOS”

Del 14 al 18 de Diciembre. 17:30 h.

TALLER INFANTIL:

“UNA BOLA MIL COLORES”



CENTROS CULTURALES DEL MUNICIPIO DE YAIZA

LOS TALLERES SE DESARROLLARÁN EN:

Lunes: Centro Cultural La Aurora de Playa Blanca.

Viernes: Centros Culturales de Uga y Las Breñas.

Para niños-as a partir de 5 años

Grupos reducidos.

CIUDAD HISTÓRICA

Ayuntamiento de **YAIZA**

Concejalía de Cultura

MIÉRCOLES 2 DICIEMBRE

19:30 H.

CASA DE LA CULTURA BENITO PÉREZ ARMAS DE YAIZA

Festival de Literatura.

Charla con Manuel Vilas

El autor explorará cómo la memoria, los vínculos familiares y el paso del tiempo encuentran en la literatura una forma de preservar la vida, transformar la pérdida y celebrar aquello que permanece en nosotros.

Organiza: **Concejalía de Cultura.**

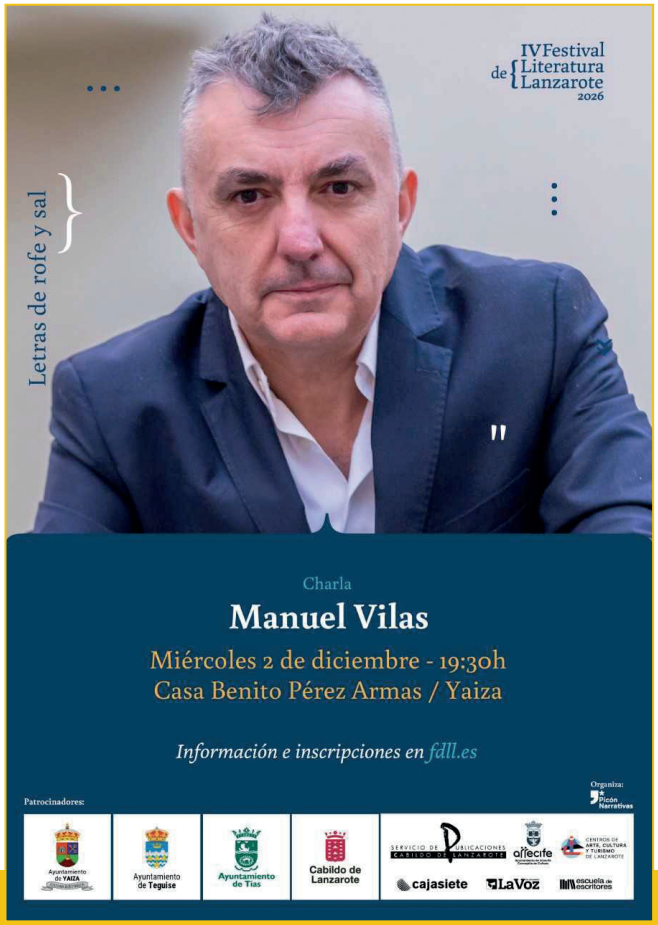

JUEVES 3 DICIEMBRE

17:30 H.

CENTRO DE INTERPRETACIÓN DEL CAMELLO, EN UGA

Charla en conmemoración del Día Internacional de la Discapacidad

“Más allá de la diversidad funcional desde una mirada humanista y reflexiva”

Dirigida especialmente a cuidadores, familias y público en general a cargo de Nerea Martínez Pérez, psicóloga, busca promover una mirada más humana, empática e inclusiva, poniendo en valor la importancia del respeto, la comprensión, la autonomía y el acompañamiento.

Organiza: **Ayuntamiento de Yaiza y Asociación Tinguafaya.**



VIERNES 4 DICIEMBRE

19:00 H.

CASA DE LA CULTURA BENITO PÉREZ ARMAS DE YAIZA

Inauguración de la Exposición **“Lanzarote a través de mis ojos”**

La artista decoradora Natalia Liachina nos muestra sus obras decorativas realizadas con materiales naturales.

Organiza: **Concejalía de Cultura.**



VIERNES 11 DICIEMBRE

DE 16:30 A 21:00 H.

PLAZA DE NTRA. SRA. DE LOS REMEDIOS DE YAIZA

Mercado de Navidad
YAIZA 2026

PROGRAMACIÓN:

16:30 h. Inauguración del Mercado de Navidad.

17:30 h. Cuentacuentos con Vicky Dos Santos en la Casa de la Cultura Benito Pérez Armas.

19:00 h. Actuación del Grupo Swing del Norte.

Organiza: **Concejalía de Cultura.**



SÁBADO 12 DICIEMBRE | DE 10:00 A 21:00 H. | PLAZA DE NTRA. SRA. DE LOS REMEDIOS DE YAIZA

Mercado de Navidad YAIZA 2026

PROGRAMACIÓN:

De 11:00 a 14:00 y de 16:00 a 20:00 h. Ludoteca Infantil.
11:00 h. Visita de Papá Noel.
12:00 h. Taller infantil de Navidad “Un árbol con mucho corazón”.
12:30 h. Actuación del grupo Malpeis.
18:00 h. Espectáculo Drilo “Ya es navidad en Shalambá” en la Casa de la Cultura Benito Pérez Armas de Yaiza.
19:00 h. Actuación del grupo La Resistencia.
Organiza: **Concejalía de Cultura.**

DOMINGO 13 DICIEMBRE | DE 10:00 A 14:00 H. | PLAZA DE NTRA. SRA. DE LOS REMEDIOS DE YAIZA

Mercado de Navidad YAIZA 2026

PROGRAMACIÓN:

10:15 h. Taller Infantil de Navidad “Copos para mi árbol”.
De 11:00 a 14:00 h. Ludoteca Infantil.
11:00 h. Visita de Papá Noel.
13:00 h. Actuación del grupo Parranda Tinasoria.
11:00 h. Actuación de la Banda Municipal de Yaiza.
Casa de la Cultura Benito Pérez Armas de Yaiza.
Organiza: **Concejalía de Cultura.**



DOMINGO 13 DICIEMBRE | 11:00 H. | EL FARO DE PLAYA BLANCA

Paseo Navideño de Playa Blanca 2026

Recorrido de 12 km con cinco paradas para disfrutar de vino y aperitivos gratis. Inscripción 20€, incluye regalos y copa de vino en cada parada. Todo lo recaudado será donado a los 1st Lanzarote Scouts.

Se solicitan donaciones de juguetes, comida para mascotas y productos de higiene para familias necesitadas. Todos los participantes deben llevar la camiseta oficial del evento.

Reserva tu plaza con el código QR o en Ticketsource.

Organiza: **Ayuntamiento de Yaiza.**



LUNES 14 DICIEMBRE

17:00 H.

CASA DE LA CULTURA BENITO PÉREZ ARMAS DE YAIZA

“Sonidos de Navidad” del Ballet de Rachel Thompson

Descubre la magia de la Navidad a través de la música y la danza.
Un espectáculo de ballet que da vida a las tradiciones navideñas más queridas, interpretado con ilusión por los alumnos de Rachael Thompson Ballet.
Organiza: **Rachael Thompson Ballet y Ayuntamiento de Yaiza.**





JUEVES 17 DICIEMBRE

Encuentro de Confraternidad Mayores de Yaiza por Navidad

Visita por los belenes de la isla para los mayores del municipio.
Para más información: 679 453 803.
Organiza: **Dinamización Social.**

JUEVES 17 DICIEMBRE | 19:00 H. | CASA DE LA CULTURA BENITO PÉREZ ARMAS DE YAIZA

Muestra Final del Taller Teatral 2026 “SINAPSIS”

Todo comienza en un lugar. Sin propósitos. Sin expectativas. Con la única intención de escuchar(nos) y observar(nos). El resultado es Sinapsis: lo que emerge del encuentro.
Organiza: **Concejalía de Cultura.**



SÁBADO 19 DICIEMBRE | 18:00 H. | PLAZA DE SAN MARCIAL DEL RUBICÓN DE FEMÉS

13ª Bienal de Arte de Lanzarote
50 aniversario del MIAC



Sesión 1. Danza
La Gualtero-360º (Cataluña)
Teresa Lorenzo- Site -specific (La Palma)

Con este ciclo queremos generar un espacio de encuentro entre las artes del movimiento, las artes plásticas y el territorio. A través de intervenciones artísticas en tres municipios de la isla, el proyecto propone ampliar los límites tradicionales del espacio expositivo y acercar la experiencia artística a la ciudadanía, entendiendo el cuerpo en movimiento como una forma de expresión plástica capaz de transformar la percepción y el significado de los espacios que habita.

SÁBADO 19 DICIEMBRE | 19:00 H. | CASA DE LA CULTURA BENITO PÉREZ ARMAS DE YAIZA



Actuación de **Escuela Municipal de Folklore y Parranda Janubio**

Organiza: **Concejalía de Cultura.**


El Rincón de
Navidad
18, 19 y 20
DICIEMBRE 2026
Pza del Carmen
PLAYA BLACA
CIUDAD HISTÓRICA
Ayuntamiento
de YAIZA

PROGRAMACIÓN

VIERNES 18 DICIEMBRE

17:00 h. Apertura del Mercado de Navidad.
Artesanía, regalos y productos navideños.

17:00-19:00 h. Talleres y actividades infantiles: · Tatuajes y purpurina · Espejo mágico · Superhéroes · Princesas · Príncipes · Villancicos y magia navideña

17:00 h. Actuación de Billy y Micki.

18:00 h. Actuación de Viky y Tomy.

19:00 h. Cuentacuentos y minidisco.

20:00 h. Pasacalle y espectáculo Disney.

SÁBADO 19 DICIEMBRE

17:00 h. Apertura del Mercado de Navidad.

17:00-19:00 h. Talleres y actividades infantiles: · Talleres de purpurina y glitter · Exhibición zancos · Globoflexia · Taller de percusiones · Taller de burbujas

17:00-18:00 h. Villancicos navideños a cargo de Verónica Lucía.

18:30 h. Espectáculo navideño del Club de Gimnasia Artística Isla de Lanzarote.

19:00 h. ¡La magia del Circo!

20:00-21:00 h. La Navidad suena con DJ Youngmacho.
Ambientación musical con ritmos navideños.

DOMINGO 20 DICIEMBRE

10:00 h. Apertura del Mercado de Navidad.

11:00 h. GRAN CABALGATA Y LLEGADA DE PAPÁ NOEL Y MAMÁ NOEL.
Un mágico desfile navideño con elfos, bailarines, princesas, personajes Disney, música y espectáculo en directo.

Al finalizar, Papá Noel y Mamá Noel recibirán a los más pequeños, acompañados de sus personajes favoritos, para compartir fotos y momentos inolvidables.

Organiza: **Eventos Dinamizadores.**

LUNES 21 DICIEMBRE | 21:00 H. | CASA DE LA CULTURA BENITO PÉREZ ARMAS DE YAIZA

Espectáculo “Cantando en Navidad”

¡La Navidad se vive mejor cantando juntos!

La Agrupación Folklórica Rubicón te invita a disfrutar de una noche muy especial con «Cantando en Navidad». Una velada llena de música, tradición, alegría y sentimiento para compartir la magia de estas fechas. Ven a disfrutar, cantar y celebrar con nosotros. Porque en Navidad, los mejores momentos son los que compartimos.

Organiza: **Concejalía de Cultura.**



MARTES 22 DICIEMBRE | 20:00 H. | CASA DE LA CULTURA BENITO PÉREZ ARMAS DE YAIZA

Presentación del libro **“La Construcción Tradicional de barcos”**

Agustín Jordán Romero, maestro de la carpintería de ribera en Canarias, recoge en este libro toda su experiencia para enseñar, paso a paso, a construir un barco de madera desde una maqueta.
A través de fotografías, planos e ilustraciones, transmite las técnicas y conocimientos tradicionales de un oficio que forma parte del patrimonio cultural de Canarias, contribuyendo a preservar y transmitir este legado a futuras generaciones.
Organiza: **Concejalía de Cultura.**



DOMINGO 27 DICIEMBRE | 19:00 H. | IGLESIA DE SAN MARCIAL DE RUBICÓN EN FEMÉS

Encuentro Navideño de Ranchos

Con la participación del Rancho de Pascuas de Yaiza y del Rancho de Pascuas de Haría*.
*Grupos del Programa Musical de Navidad 2026 del Cabildo de Lanzarote.
Organiza: **Concejalía de Cultura.**



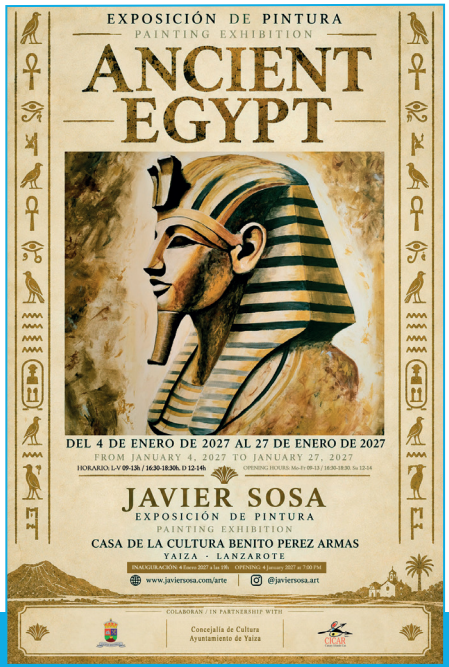

LUNES 4 ENERO 2027 | 19:00 H.

CASA DE LA CULTURA BENITO PÉREZ ARMAS DE YAIZA

Inauguración de la **Exposición "Ancient**

El autor Javier Sosa nos presenta la exposición de pinturas que harán un recorrido por Egipto.
Organiza: **Concejalía de Cultura.**

MARTES 5 ENERO 2027 | 09:00 H. | PUEBLOS DEL MUNICIPIO

Visita de los Reyes Magos
por los pueblos del municipio

Más información en **www.yaiza.es**
Organiza: **Concejalía de Festejos y Protocolo.**

MARTES 5 ENERO 2027 | 17:00 H.

YAIZA



Cabalgata de Reyes

Más información en **www.yaiza.es**
Organiza: **Concejalía de Festejos y Protocolo.**



MARTES 5 ENERO 2027 | 19:00 H.

PLAYA BLANCA

Cabalgata de Reyes

Más información en **www.yaiza.es**
Organiza: **Concejalía de Festejos y Protocolo.**

LUNES 18 ENERO 2027 | DE 08 A 16:00 H. | SALÓN PARROQUIAL DE YAIZA

Curso Online 20 horas de **Bienestar Animal en el Transporte**

iNNOVA XXI imparte este interesante curso sobre el bienestar animal en el transporte. Organiza: **Ayuntamiento de Yaiza en colaboración con el Cabildo de Lanzarote.**

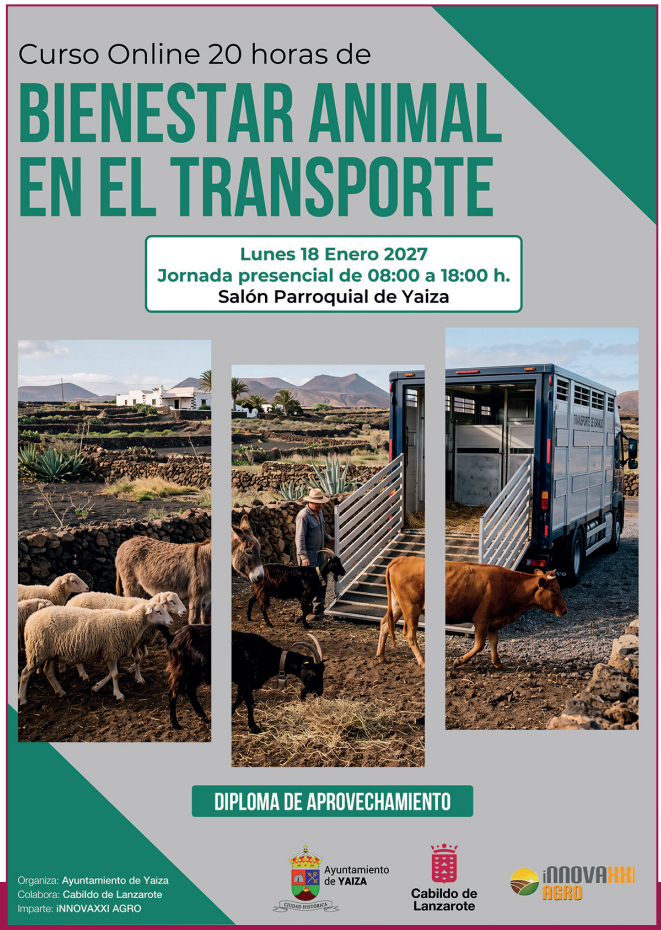

LUNES 25 ENERO 2027 | DE 08 A 16:00 H. | SALÓN PARROQUIAL DE YAIZA

Curso Online 40 horas de **Carretillero, Plataformas elevadoras y mandos telescópicos en Grúas**

iNNOVA XXI imparte este curso en el Salón Parroquial de Yaiza.
Organiza: **Ayuntamiento de Yaiza en colaboración con el Cabildo de Lanzarote.**



Cuida del Mundo, Cuida de nuestros océanos



Limpieza de playa Sábado 12 diciembre

Inscripción obligatoria para todas las actividades

PLAYA FLAMINGO

09h Quedada

09h Clase de yoga (con Alba Balada)

10h Limpieza de playa

12h ¡¡ Snacks para todxs !!

Punto de encuentro

VIVA BLUE DIVING

(quedada 09:00h)

+INFO 620281900

Diversión y buena vibra garantizados

Organiza:

VIVA BLUE DIVING

Culabora:

Ayuntamiento de YAIZA

Alba Balada

Calma campus

TALLERES INFANTILES

ENERO 2027







Del 18 al 22 de Enero. 17:30 h.
TALLER INFANTIL:
“GORROS, GUANTES Y A CREAR”



Del 25 al 29 de Enero. 17:30 h.
TALLER INFANTIL:
“CREATIVIDAD POR LA PAZ”

LOS TALLERES SE DESARROLLARÁN EN:
Lunes: Centro Cultural La Aurora de Playa Blanca.
Miércoles: Casa de la Cultura Benito Pérez Armas de Yaiza.
Viernes: Centros Culturales de Uga y Las Breñas.

CENTROS CULTURALES DEL MUNICIPIO DE YAIZA





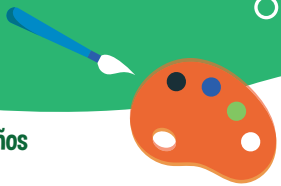

Para niños-as a partir de 5 años
Grupos reducidos.

CIUDAD HISTÓRICA
Ayuntamiento
de **YAIZA**
Concejalía de Cultura

A mis vecinos y vecinas de Yaiza

Me complace transmitirles mis deseos de paz, salud y bienestar. Unidos somos un municipio mucho más fuerte, solidario y ejemplo de trabajo y convivencia. Yaiza y su gente luchan por mejorar la calidad de vida de todos y todas. Los sueños de cada uno, son las ilusiones y la fuerza colectiva que nos ayudan a seguir creciendo como sociedad próspera y orgullosa de su diversidad.

¡Felices fiestas!

To my fellow residents of Yaiza

It gives me great pleasure to wish you all peace, health and well-being. United, we are a much stronger and more supportive municipality, and an example of hard work and harmony. Yaiza and its people strive to improve the quality of life for everyone. Our individual dreams are the hopes and collective strength that help us continue to grow as a prosperous society, proud of its diversity.

Season's greetings!

Óscar Noda González
Alcalde de Yaiza / Mayor of Yaiza